



**“Conéctate con los líderes del conocimiento”**

“

Un espacio  
para encontrarte  
con el conocimiento,  
líderes, ideas y desarrollar  
nuevas habilidades o  
fortalecer las que ya tienes  
y que te permitan  
mejorar tu  
capacidad profesional.

”



Escanea Código QR



## ¿QUÉ SON LAS MICROPRÁCTICAS™ ?

Un espacio para encontrarte con el conocimiento, líderes, ideas y desarrollar nuevas habilidades o fortalecer las que ya tienes y que te permitan mejorar tu capacidad profesional.

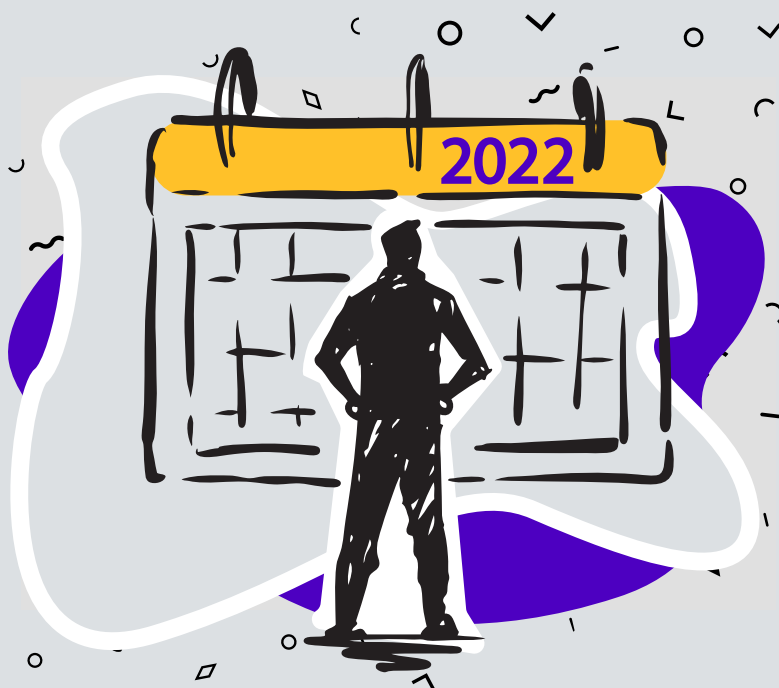

Selecciona y participa en las áreas de aprendizaje que te permitan alcanzar tu potencial. Cada curso está diseñado para compartir contigo conocimientos prácticos y ayudarte a desarrollar nuevas habilidades profesionales.

Al finalizar cada MicroPráctica podrás presentar un examen para verificar el avance en tu especialización profesional.

## BENEFICIOS

Cierra la brecha de habilidades que requiere tu función y tu organización.

Desarrolla una cultura de aprendizaje continuo a lo largo de la vida.

Es una manera diferente de aprender porque todo el contenido es práctico y conciso.

Es innovación educativa basada en la metodología Microlearning, donde los contenidos se diseñan para adquirir competencias.

En cualquier momento, en cualquier lugar, desde tu computadora, smartphone o tablet.

### Ejemplo

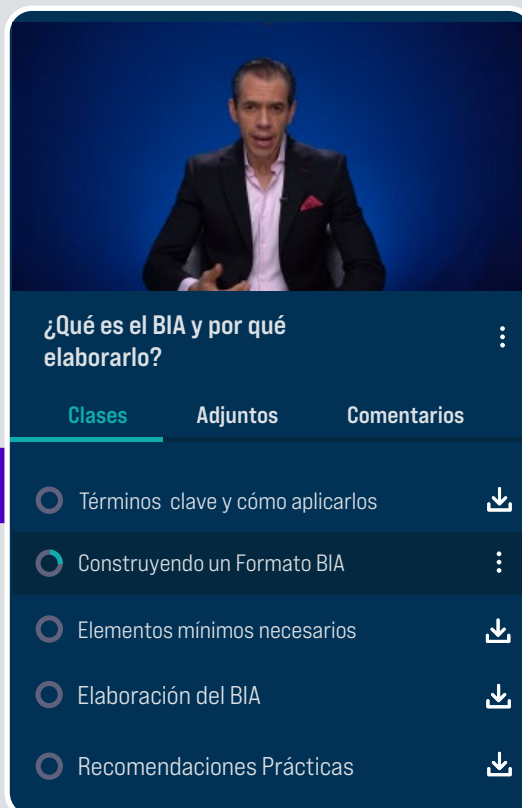

¿Qué es el BIA y por qué elaborarlo?

Clases    Adjuntos    Comentarios

- Términos clave y cómo aplicarlos
- Construyendo un Formato BIA
- Elementos mínimos necesarios
- Elaboración del BIA
- Recomendaciones Prácticas



## EJES TEMÁTICOS



## ESPECIFICACIONES

- Cada MicroPráctica™ tiene una duración de 40 a 60 minutos.
- Incluye un Manual del Participante para seguir la exposición, que tú puedes descargar.
- Todos los cursos tienen la opción de presentar un examen para acreditar el dominio de esa práctica a través de la emisión de una credencial digital.



## ¿CÓMO PARTICIPAR?

### SOBRE DEMANDA (ON DEMAND)

- 1 usuario
- Acceso al curso por 1 mes

**Precio  
desde:  
\$24 USD**

### PLAN ESTÁNDAR INDIVIDUAL

- 1 usuario
- Acceso a todos los cursos por 6 meses
- 40% de descuento en los exámenes

**Precio:  
\$595 USD**

### PLAN EMPRESAS

- Hasta 5 usuarios
- Acceso a todos los cursos por 6 meses
- Todos los exámenes sin costo (1ª oportunidad)
- Acceso a todas las sesiones exclusivas en vivo "Preguntas y Respuestas"
- Reconocimiento individualizado por cada MicroPráctica™ (previa aprobación del examen)

**Precio:  
\$2,650 USD**

\*Precio más impuestos locales según apliquen.

 **INSTRUCTORES**



**Jorge Escalera Alcázar**

MBA, MBCP, RM-31000, ISO 22301 LA

- Resiliencia Organizacional



**Luis Luviano Hernández**

MBCP, MBCI, ISO 22301 LA

- Continuidad de Negocio
- Manejo de Crisis



**José Iván Ramírez Carreño**

CISSP, ISO 27001 LA, ISO 31000, PCI ISA, ITIL

- Ciberseguridad
- DRP



**Adrián Castillo Cisneros**

- Gestión Integral de Riesgos

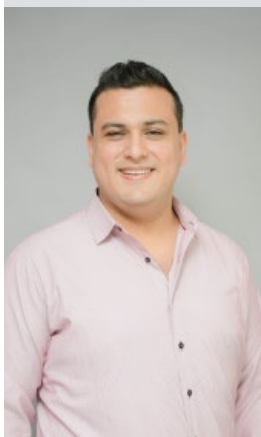

**Eduardo Escalera Balderas**

CBCP, RM-31000

- Continuidad de Negocio
- Gestión del Riesgo



**Alejandro Navarrete**

- Comunicaciones de Crisis



# CATÁLOGO DE CURSOS

**RIESGOS EMERGENTES**  
¿CÓMO GESTIONARLOS?

¿CÓMO SELECCIONAR Y TRABAJAR CON UN BRÓKER DE SEGUROS?

¿Cómo hacer un **Análisis de Impacto al Negocio (BIA)**?

¿Cómo diseñar tu **DRP** (Disaster Recovery Plan)?

Cómo documentar un programa de Continuidad de Negocio

Fundamentos de **Ciberseguridad**

CÓMO REALIZAR UN ANÁLISIS DE IMPACTO APLICATIVO (AIA)

PRINCIPIOS BÁSICOS DE LA COMUNICACIÓN DE CRISIS

CÓMO AUDITAR UN PROGRAMA DE **DRP** (DISASTER RECOVERY PLAN) PARA AUDITORES

¿CÓMO APLICAR EL ESTÁNDAR ISO 22301? AUNQUE NO BUSQUE LA CERTIFICACIÓN

ELEMENTOS VITALES DE COMUNICACIONES DE CRISIS

¿QUÉ ES LA COMUNICACIÓN DE CRISIS Y POR QUÉ ES CLAVE?

Aplicación de una Agenda para Manejo de Crisis

CÓMO AUDITAR UN PROGRAMA DE CONTINUIDAD DE NEGOCIO

¿Cómo generar valor a través del diseño de Estrategias de Continuidad?

Introducción a la **Gestión del Riesgo** con base en **ISO 31000**

PROCESO PARA LA **GESTIÓN DEL RIESGO** CON BASE EN **ISO 31000**

TÉCNICAS DE EVALUACIÓN DEL RIESGO CON BASE EN **ISO 31010:2019**

CASO: IMPLEMENTANDO LA **GESTIÓN DEL RIESGO** CON **ISO 31000:2018**

**Gestión de Eventos Disruptivos: Fundamentos de un manejo de crisis eficaz**



Escanea el código QR para ver el catálogo completo





## PATROCINADORES



## Acerca del IRO

El **Instituto de Resiliencia Organizacional** tiene como misión construir una cultura de **Resiliencia Organizacional**, **Gestión del Riesgo** y **Continuidad de Operaciones** para los países de idioma español.

**Te invitamos a ser parte de la comunidad certificada por el IRO y crear valor a través del conocimiento especializado de las mejores prácticas y estándares internacionales.**



WHATSAPP

+52(81)10990033



EMAIL

admision@iroinstituto.org  
www.iroinstituto.org



Escanea Código QR